

**Usługi Geodezyjno –
Kartograficzne i Doradztwo
„GEOMETR”
mgr inż. Mariusz Hasek**

58-100 Świdnica
ul. WESTERPLATTE 68
tel./fax (074) 851-21-29
kom. 0601 428 561,
e-mail: geometr-geodezja@o2.pl
NIP 884-101-50-04, Regon 890365531

woj.: dolnośląskie
powiat : świdnicki
miasto Świebodzice
obręb: Pelcznica 1
Droga: Królowej Elżbiety

**POMIAR POWYKONAWCZY
SIECI WODOCIĄGOWEJ, KANALIZACJI SANITARNEJ,
KANALIZACJI DESZCZOWEJ**

Zimnuta z zaważaniami:

ks 250 PVC - 108,30 m
ks 160 PVC - 5,60 m

kd 500 PVC - 10,10 m
kd 315 PVC - 109,00 m
kd 200 PVC - 9,90 m
kd 160 PVC - 35,40 m

Łączy szkic nr 2.....

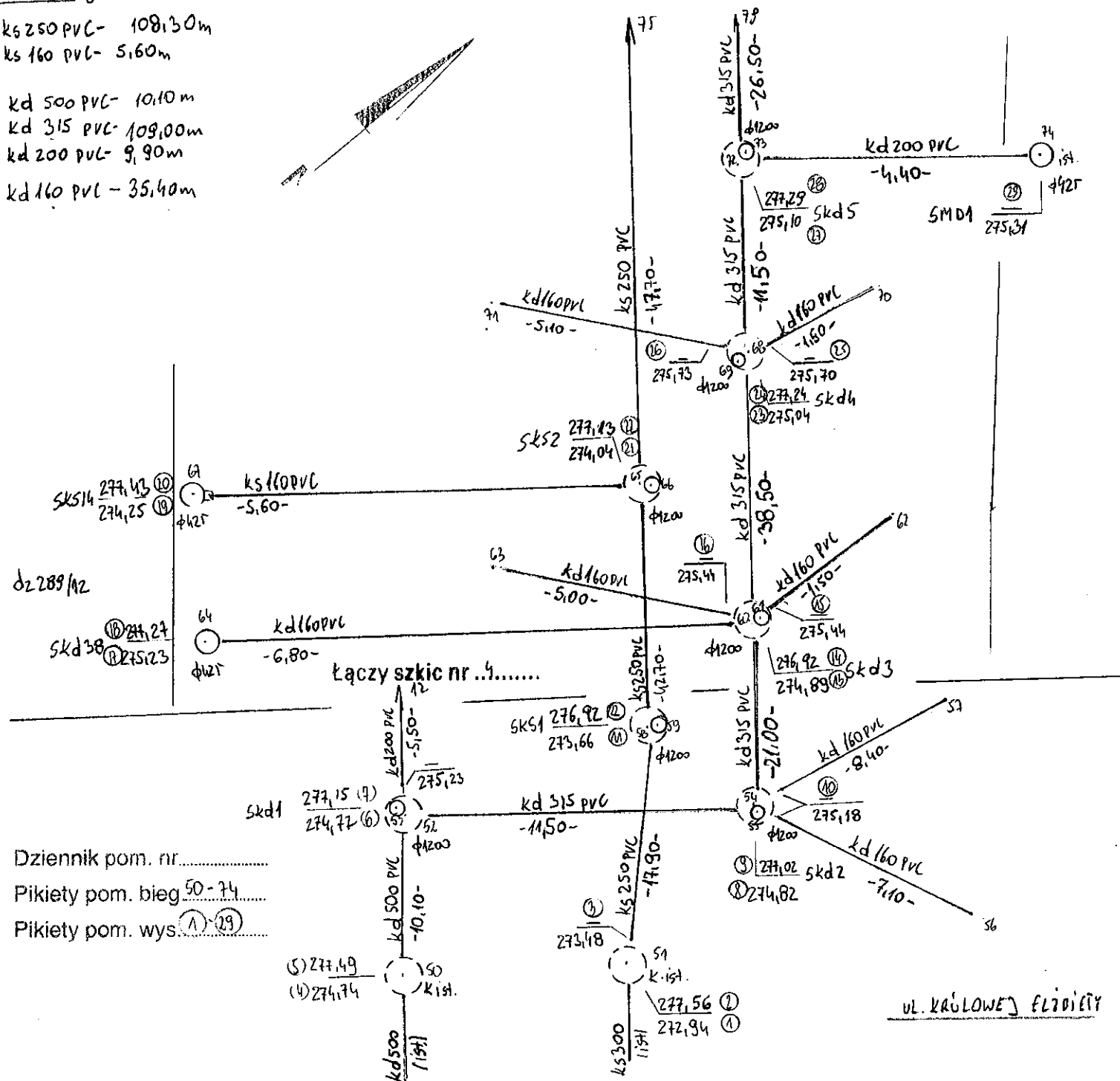

Dziennik pom. nr.....

Pikiety pom. bieg 50-74.....

Pikiety pom. wys. (1) (29).....

ul. KRÓLOWEJ ELŻBIETY

Nazwa obiektu Działka: 287/9, ul.: Królowej Elżbiety			Rodzaj pracy: Pomiar powykonawczy Aktualizacja GESUT.		Usługi Geodezyjno-Kartograficzne i Doradztwo "GEOMETR" mgr inż. Mariusz Hasek 58-100 Świdnica, ul. Westerplatte 68 tel/fax 074 851-21-29, kom. 0601 428 561 NIP 884-101-50-04 REGON 890385531	
TOPCON GTS-238N AT-G7N	Data	Nazwisko i imię wykonawcy Podpis	woj.:	dołnośląskie		
Pomierzył	27.10.2015	GEODETA	miasto:	Świebodzice	GKIV	4020.1.1931.2015
Skartował	14.12.2015	inż. Łukasz Zięba	Obręb:	0001 Pelcznica		
Wykreślił		GEODETA UPRRAWNIONY	Szkic nr	1		
Sprawdził		mgr inż. Mariusz Hasek zaświadczenie kwalifikacyjny 14869 wydane przez MOP 12 tel. kom. 0601 428 561	Pierworys nr.	462.322.1422,1424,1421		

kd 315 pvc - 29,00m
kd 250 pvc - 47,70m
kd 200 pvc - 8,90m
kd 160 pvc - 37,00m

Dziennik pom. nr.....

Pikiety pom. bieg 25-109, 115

Pikiety pom. wys. 30-65

dz 289/9

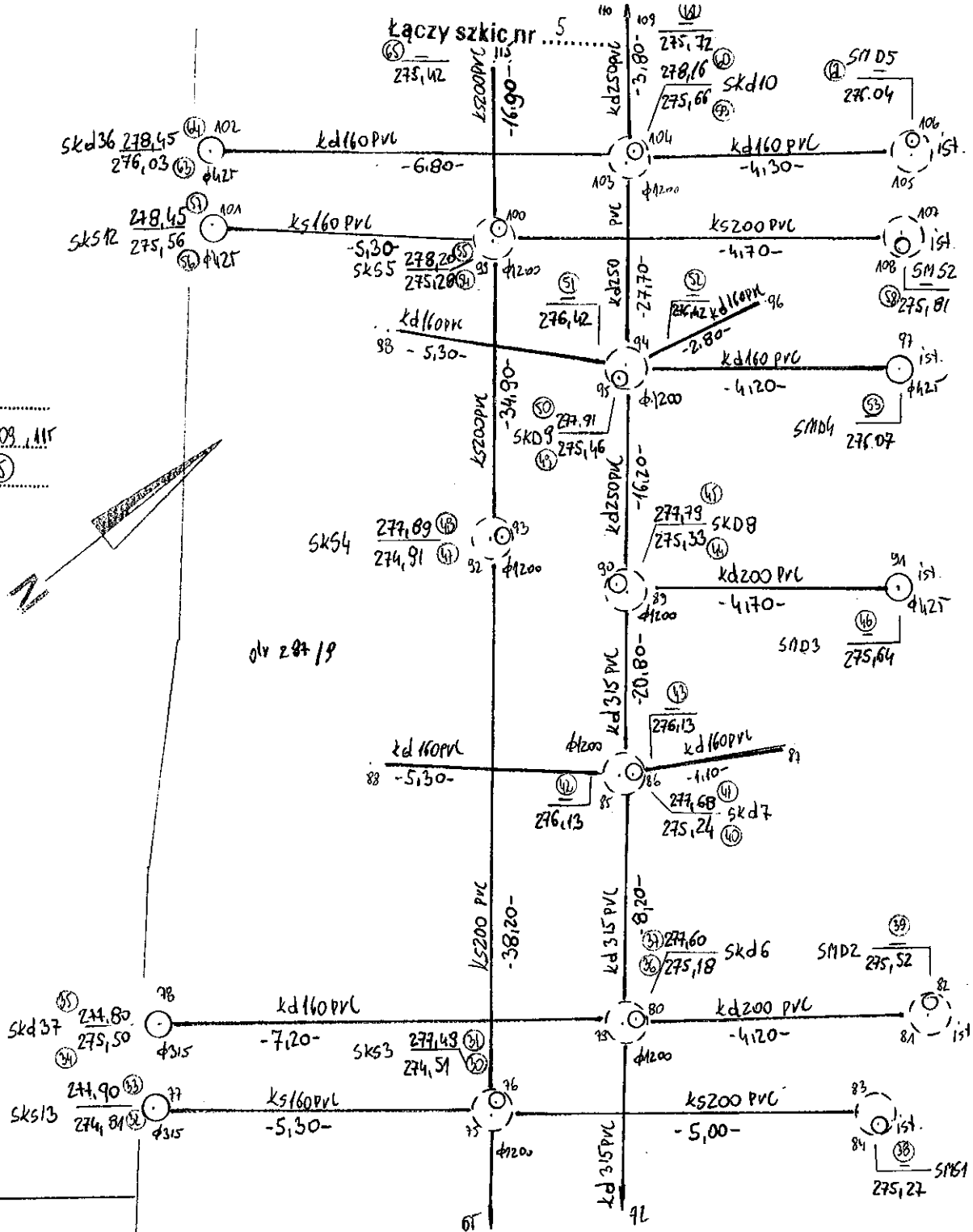

Nazwa obiektu		Rodzaj pracy:		Usługi Geodezyjno-Kartograficzne i Doradztwo	
Działka: 287/9, ul.: Królowej Elżbiety		Pomiar powykonawczy Aktualizacja GESUT.		"GEOMETR" mgr inż. Mariusz Hasek 58-100 Świdnica, ul. Westerplatte 68 tel/fax 074 851-21-29, kom. 0601 428 561 NIP 884-101-50-04 REGON 890365531	
TOPCON GTS-238N AT-G7N	Data	Nazwisko i imię wykonawcy Podpis	woj. :		
Pomierzył	27.10.2015	GEODETA <i>inż. Lukasz Ziebo</i> GEODETA UPRAWNIENY <i>mgr inż. Mariusz Hasek</i> zaświadczenie kwalifikacyjne 14869 wydane przez MGPIB tel. kom. 601 428 561	miasto:		
Skartował	27.10.2015		Świebodzice	GKIV 4020.1.1931.2015	
Wykreślił	27.10.2015		Obręb :		
Sprawdził	27.10.2015		0001 Pelcznica		
			Szkieł nr		
			2		
			Pierworys nr.		
			462.322.1422,1424,1421		

Zinventaryzowano:

W160PE - 166,10m

W110PE - 4,60m

W90PE - 22,10m

DREN ϕ 200 - 108,30m

Dziennik pom. nr.....

Pikiety pom. bieg 23-49

Pikiety pom. wys. (M) - (SM)

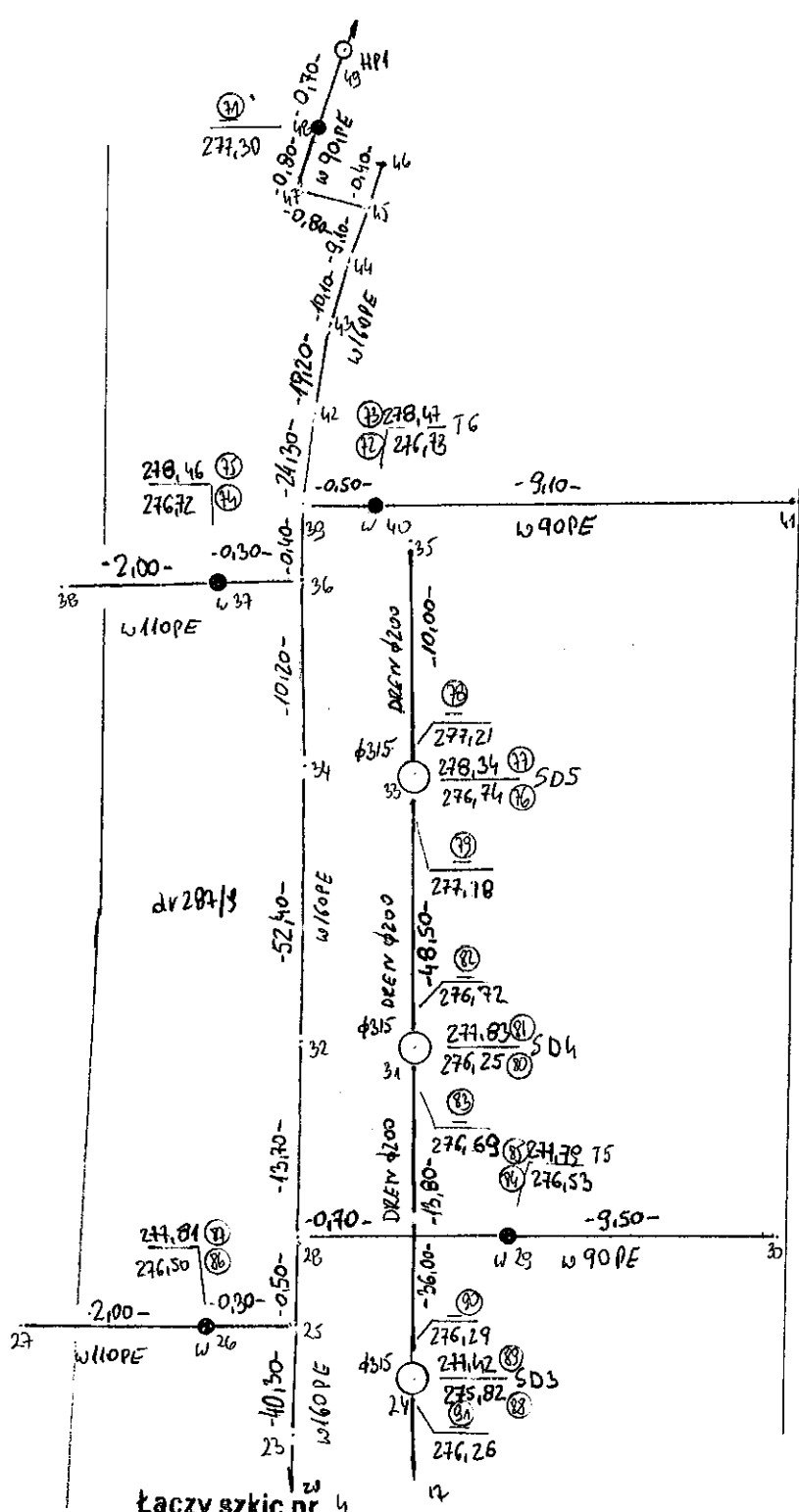
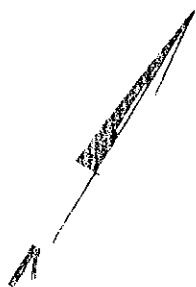

Łączy szkic nr 1

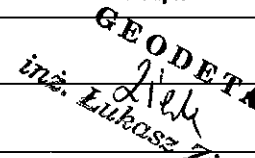
Nazwa obiektu Działka: 287/9, ul.: Królowej Elżbiety			Rodzaj pracy: Pomiar powykonawczy Aktualizacja GESUT.		Usługi Geodezyjno-Kartograficzne i Doradztwo "GEOMETR" mgr inż. Mariusz Hasek 58-100 Świdnica, ul. Westerplatte 68 tel/fax 074 851-21-29, kom. 0601 428 561 NIP 884-101-50-04 REGON 890365531	
TOPCON GTS-236N AT-G7N	Data	Nazwisko i imię wykonawcy Podpis	woj. :	dołnośląskie		
Pomierzył	27.10.2015	 GEODETA inż. Mariusz Hasek	miasto:	Świebodzice	GKIV	4020.1.1931.2015
Skartował	14.12.2015		Obręb :	0001 Pęcznica		
Wykreślił			Szkic nr	3		
Sprawdził	14.12.2015	mgr inż. Mariusz Hasek zaświadczenie kwalifikacyjne 14869 wydane przez MGPIR tel. kom. 0601 428 561	Pierworys nr:	462.322.1422,1424,1421		

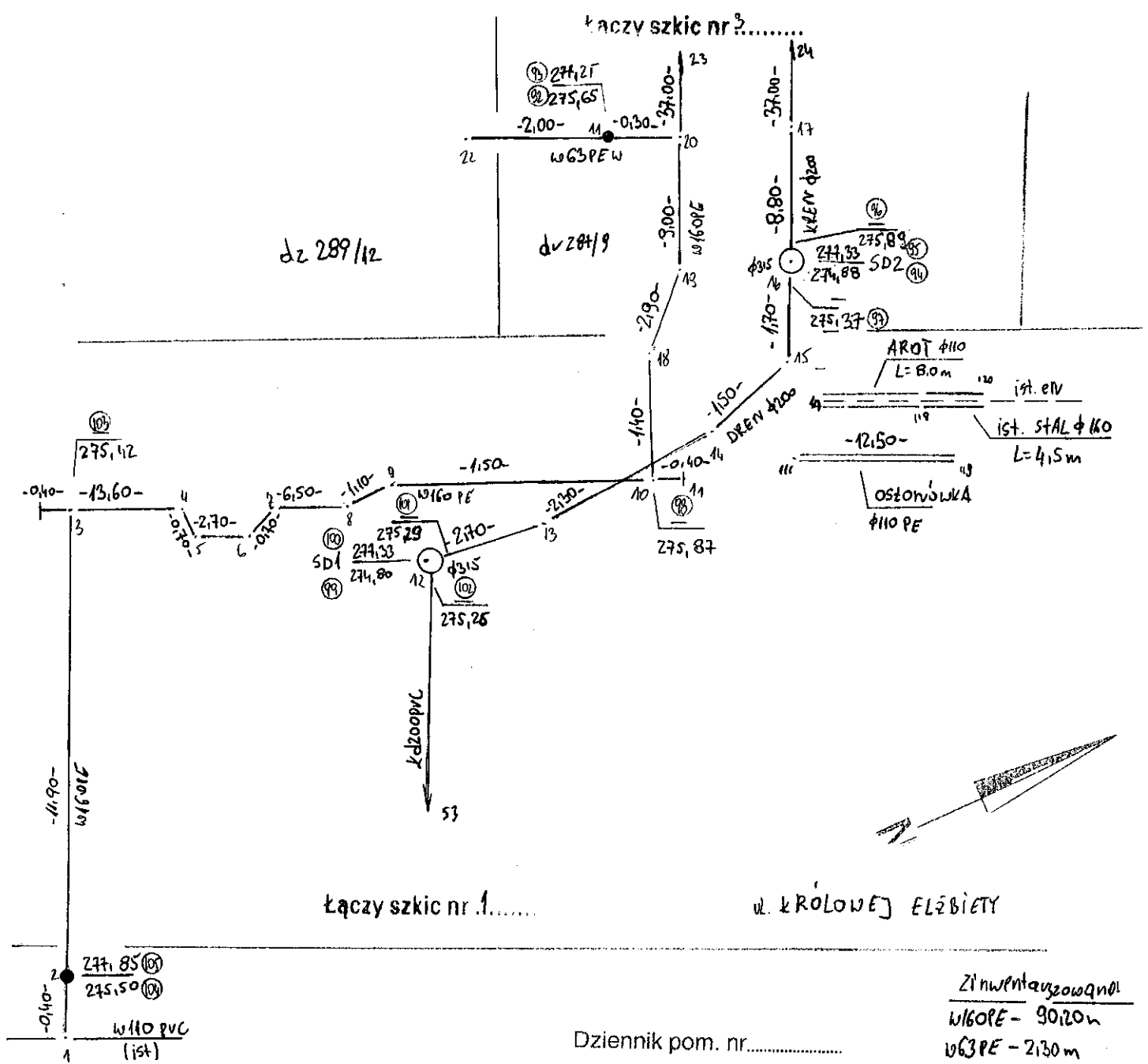

Nazwa obiektu Działka: 287/9, ul.: Królowej Elżbiety			Rodzaj pracy: Pomiar powykonawczy Aktualizacja GESUT.		Usługi Geodezyjno-Kartograficzne i Doradztwo "GEOMETR" mgr inż. Mariusz Hasek 58-100 Świdnica, ul. Westerplatte 68 tel/fax 074 851-21-29, kom. 0601 428 561 NIP 884-101-50-04 REGON 890365531	
TOPCON GTS-238N AT-G7N	Data	Nazwisko i imię wykonawcy Podpis	woj.:	dolnośląskie		
Pomierzył	16.11.2015	GEODETA inż. <i>Łukasz Ziobny</i>	miasto:	Świebodzice	GKIV	4020.1.1931.2015
Skartował	14.12.2015		Obręb:	0001 Pelcznica		
Wykreślił		GEODETA UPRAWNIENY	Szkic nr	4		
Sprawdził		mgr inż. Mariusz Hasek zaświadczenie kwalifikacyjne 14869 wydane przez MPEB tel. kom. 0601 428 561	Pierworys nr:	462.322.1422,1424,1421		

Zi. zentauzowana
kd250 PVC- 22,30m
kd11609vc- 3,10m

Dziennik pom. nr.....
Pikiety pom. bieg MO- M4.....
Pikiety pom. wys. (66) (40).....

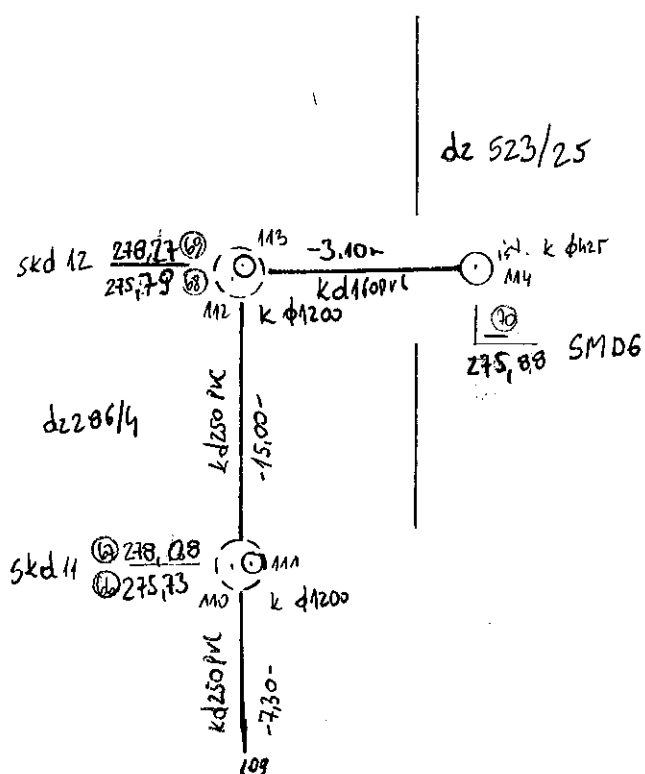

Łączy szkic nr2.....

Nazwa obiektu Działka: 287/9, ul.: Królowej Elżbiety			Rodzaj pracy: Pomiary sytuacyjno-wysokościowe.		Usługi Geodezyjno-Kartograficzne i Doradztwo "GEOMETR" mgr inż. Mariusz Hasek 58-100 Świdnica, ul. Westerplatte 68 tel/fax 074 851-21-29, kom. 0601 428 561 NIP 884-101-50-04 REGON 890365531	
TOPCON GTS-236N AT-G7N	Data	Nazwisko i imię wykonawcy Podpis	woj.:	dolnośląskie		
Pomierzył	14.12.2015	GEODETA inż. Lukasz Zieba	miasto:	Świebodzice	GKIV	4020.1.1931.2015
Śkartował	14.12.2015		Obręb:	0001 Pelcznica		
Wykreślił	14.12.2015	GEODETA : PRACOWNIK	Szkic nr	5		
Sprawdził	14.12.2015	mgr inż. Mariusz Hasek zaświadczenie kwalifikacyjne 14868 wydane przez MOPiB tel. kom. 601 428 561	Pierworys nr:	462.322.1421		

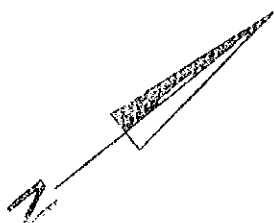

Dziennik pom. nr.....

Pikiety pom. bieg 121 - 138.....

Pikiety pom. wys.....

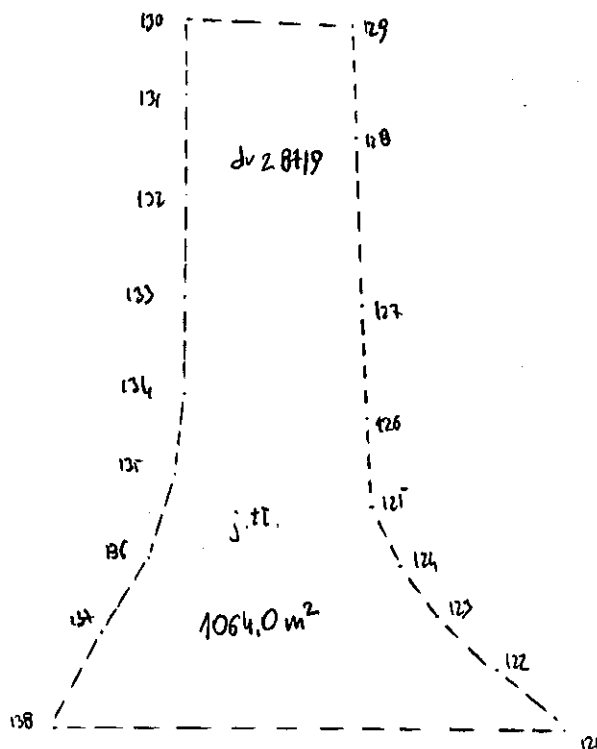

Nazwa obiektu Działka: 287/9, ul.: Królowej Elżbiety			Rodzaj pracy: Pomiary sytuacyjno-wysokościowe.	Usługi Geodezyjno-Kartograficzne i Doradztwo "GEOMETR" mgr inż. Mariusz Hasek 58-100 Świdnica, ul. Westerplatte 68 tel/fax 074 851-21-29, kom. 0601 428 561 NIP 884-101-50-04 REGON 890365531
TOPCON GTS - 236N AT - G7N	Data	Nazwisko i imię wykonawcy Podpis	woj. : dolnośląskie	
Pomierzył	14.12.2015		miasto: Świebodzice	GKIV 4020.1.1931.2015
Skartował	14.12.2015	inż. <i>[signature]</i> GEODETA	Obręb : 0001 Pelcznica	
Wykreślił	14.12.2015	GEODETA : PRAWNIONY mgr inż. Mariusz Hasek zaświadczenie kwalifikacyjne 14869 wydane przez MSZP tel. kom. 601 428 561	Szkic nr 6	
Sprawdził			Pierworys nr: 462.322.1421,1422,1424	

Zestawienie długości zinwentaryzowanej sieci
 W miejscowości Świebodzice ulica: Królowej Elżbiety

Numer szkicu	kan. Sanitarna			kan. Deszczowa				
	ks 250 PVC[mb]	ks 200 PVC[mb]	ks 160 PVC[mb]	kd 500 PVC[mb]	kd 315 PVC[mb]	kd 250 PVC[mb]	kd 200 PVC[mb]	kd 160 PVC[mb]
1	108,3		5,60	10,10	109,00		9,9	35,4
2		99,70	10,60		29,00	47,70	8,9	37
3						22,30		3,1
Razem	108,30	99,70	16,20	10,10	138,00	70,00	18,80	75,50
Razem	224,20			312,40				

Numer szkicu	sieć wodociągowa				kan. Drenażowa
	w160PE	w110PE	w90PE	w63PE	DREN fi 200
3	180,6	4,60	22,10		108,30
4	90,2			2,30	54,00
Razem	270,80	4,60	22,10	2,30	162,30
Razem	299,80				162,30

GEODETA UPRAWNIONY
 mgr inż. Mariusz Hasek
 zaświadczenie kwalifikacyjne 14869
 wydane przez MGPIB
 tel. kom. 601 428 561

**Usługi Geodezyjno –
Kartograficzne i Doradztwo
„GEOMETR”
mgr inż. Mariusz Hasek**

58-100 Świdnica
ul. Westerplatte 68
tel./fax (074) 852-45-42,
kom. 0601 428 561,
e-mail: geometr-geodezja@o2.pl
NIP 884-101-50-04, Regon 890365531

ZESTAWIENIE DŁUGOŚCI

Zestawienie powierzchni podbudowy i asfaltu drogi na obiekcie:

Miasto.: Swiebodzice

Obręb: Pełcznica 1

Ulica: Królowej Elżbiety

Powierzchnia wykonanej stabilizacji betonowej - 1100,0m²

Powierzchnia wykonanej podbudowy z tłucznia kamiennego - 1064,0m²

Powierzchnia asfaltu – 85,60m²

GEODETA UPRAWNIONY
mgr inż. Mariusz Hasek
zaświadczenie kwalifikacyjne 14969
wydane przez MOPiB
tel. kom. 0601 428 561